BURONSON - TETSUO HARA

KEN IL GUERRIERO

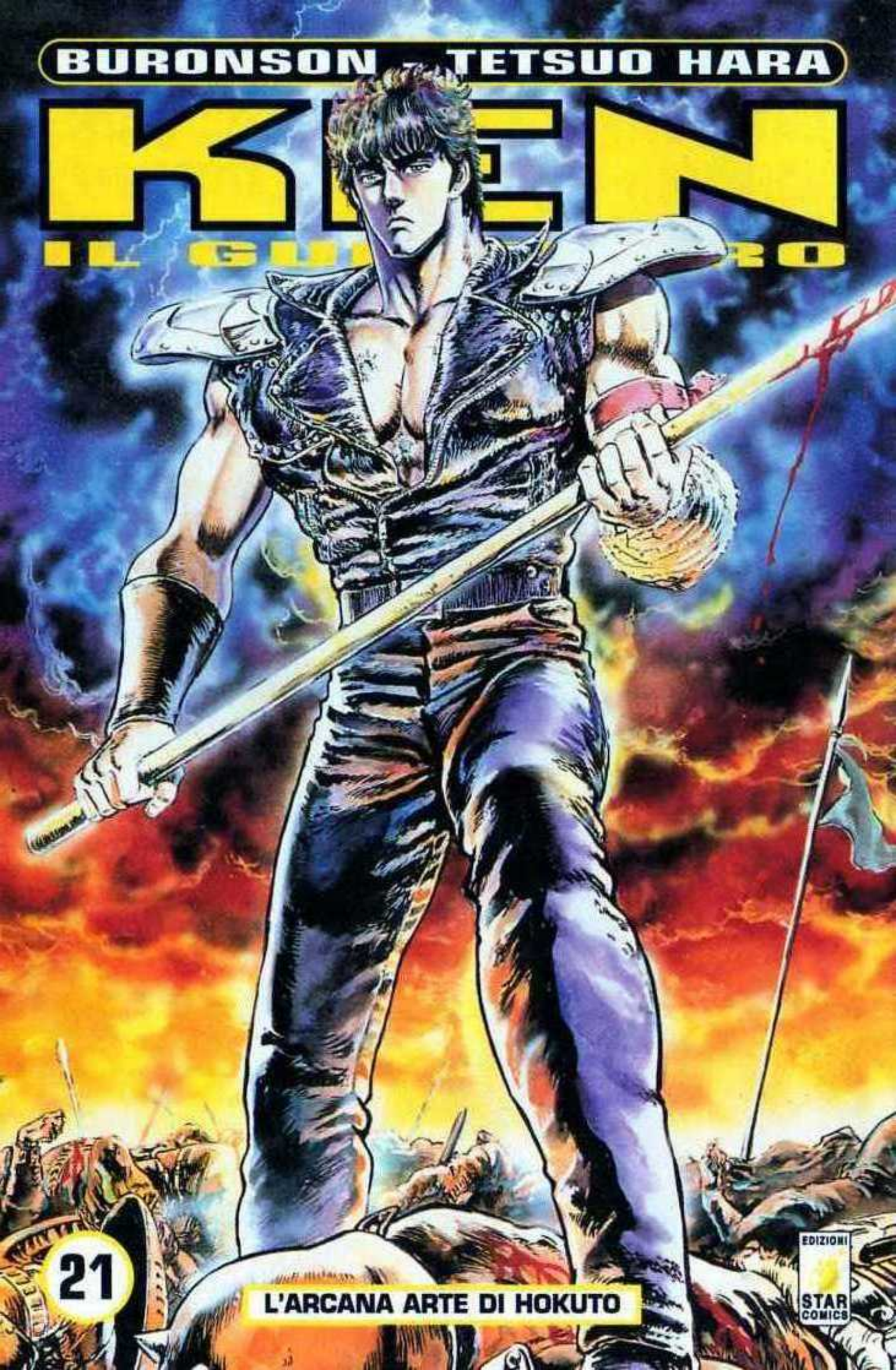

21

L'ARCANA ARTE DI HOKUTO

EDIZIONI STAR COMICS

sommario

• KEN IL GUERRIERO •

Memorie	pag. 2
Capitolo 179: Vento mortale	pag. 3
Capitolo 180: Il generale delle tenebre	pag. 23
Capitolo 181: L'aura demoniaca	pag. 42
Capitolo 182: La dinastia leggendaria	pag. 63
Capitolo 183: La sconfitta della rigenerazione libera da ogni pensiero	pag. 83
Capitolo 184: La terribile fine di Jukei	pag. 103
Capitolo 185: La gioia di un momento	pag. 123
Capitolo 186: L'ombra nera di Hokuto	pag. 145
Capitolo 187: Scontro all'ultimo sangue	pag. 165
Come leggere un manga	pag. 184
L'angolo di Hokuto	pag. 188

credits

Ken il guerriero di **Buronson e Tetsuo Hara**
Mensile - Anno II - Numero 21 - Settembre 1998
Autorizzazione Tribunale Perugia nr. 34/96 dell'11/10/96
Pubblicazione a cura di:
Kappa Srl, via del Milliario 32, 40133 Bologna
Direttore editoriale e responsabile:
Giovanni Bovini
Progetto editoriale, linea grafica e supervisione:
Andrea Baricordi, Massimiliano De Giovanni
Andrea Pietroni, Barbara Rossi
Segretaria di redazione Perugia:
Emilia Mastropierro
Amministrazione:
Maria Grazia Acacia
Segretaria di redazione Bologna:
Serena Varani
Curatore di testata:
Barbara Rossi
Grafica e impaginazione:
Marco Tamagnini
Corrispondenza con il Giappone e Traduzioni:
CIG - Comunicazioni Italo Giapponesi, Spoleto
Adattamento testi e Proofreading:
Monica Carpino
Adattamento grafico:
Fiorella Sorano, Alcadia Snc
Lettering:
Alcadia Snc
Supervisione tecnica:
Sergio Selvi
Fotocomposizione:
Fasertek, via del Milliario 32, 40133 Bologna
Editore:
Edizioni Star Comics Strada Selvette 1bis/1, Bosco (PG)
Stampa:
Grafiche Bovini - Bosco (PG)
Distributore per le edicole:
CDM Srl - Centro Diffusione Media, v.le Borghi 172, 00144 Roma - Tel. (06) 5291419

Copyright: HOKUTO NO KEN
© 1983 by BURONSON, TETSUO HARA
All rights reserved. First published in Japan in 1983 by SHUEISHA Inc., Tokyo. Italian translation rights in Italy arranged by SHUEISHA Inc. through Tuttle-Mori Agency, Inc. Tutti i diritti sono riservati. Gli episodi sono riprodotti con il permesso della casa editrice Shueisha. © Shueisha e Edizioni Star Comics Srl per le parti in lingua italiana. La versione in lingua italiana è pubblicata dalle Edizioni Star Comics dietro licenza della Shueisha, adattata con il benestare dell'autore.

memorie

Ventesimo secolo: il nostro pianeta è avvolto dalle fiamme di una guerra nucleare. Gli oceani evaporano, la terra inaridita si squarcia, sembra che tutte le specie esistenti siano estinte... Tutte eccetto una: la razza umana! In questo desolato scenario si muove Kenshiro, un misterioso individuo apparentemente privo di meta. Quest'uomo, che reca su di sé sette cicatrici che compongono la costellazione dell'Orsa Maggiore, altri non è che l'erede della sacra scuola di Hokuto, una micidiale tecnica di combattimento che permette di far esplodere l'avversario dall'interno del corpo. Come non c'è Yin senza Yang, non c'è Hokuto senza Nanto, altra disciplina millenaria che utilizza una micidiale arte marziale capace di rendere gli arti taglienti come rasoi. Infatti le due scuole, rivali ma con un ferreo codice d'onore, lottano per riportare l'ordine nel caos del dopobomba. Dopo aver sconfitto il fratellastro Raoul proclamatosi Re di Hokuto, Ken parte per un volontario esilio assieme all'amata Julia. Questa è l'alba di una nuova era per il genere umano. Troppo bello per essere vero: infatti dopo alcuni anni di pace assoluta esplode di nuovo la violenza e Ken, dopo aver pregato sulla tomba di Julia, deve tornare a combattere per aiutare i suoi amici Lynn e Burt, che in sua assenza hanno creato il micidiale esercito di Hokuto per opporsi al nuovo tiranno. Lynn viene rapita e portata al di là del mare: un territorio inesplorato teatro delle più turpi leggende. Ken parte a sua volta con l'intento di portala in salvo. Uno strano essere, considerato dagli altri inferiore, inizia stranamente a interessarsi alla sorte di Lynn e all'abilità di Kenshiro. Sotto le spoglie dell'essere si cela Orca, un uomo dotato di una tecnica sorprendente, che rapisce la ragazza con l'intento di usarla per far scontrare Kenshiro con Khan, uno dei tre generali dominatori dell'isola, nonché padroni dell'arcana arte di Hokuto. Ken, con difficoltà, sconfigge il generale e capisce che il suo compito, ereditato da Raoul, è quello di liberare l'isola dai tiranni. Grazie alle rivelazioni di Jukei, maestro dell'arcana arte, scopriamo un importante tassello del passato di Ken. Lui, Toki e Raoul sono originari dell'isola. Jukei, convinto che solo le arti marziali potessero arginare la violenza del mondo post-bellico, aveva mandato i tre per essere allenati dal mestro Ryuken, mentre lui stesso allenava tre ragazzini, i futuri tre generali, impazziti a causa dell'enormità del potere che gestivano. Una grande rivelazione attende il nostro eroe: Hyou, secondo generale, è suo fratello di sangue! Purtroppo, però, la sua memoria è stata cancellata dallo stesso Jukei.

VENTO MORTALE

QU-QUELLO E' IL CASTELLO DI HYOU!
LEIA, TAO...
...TORNATE DA ORCA.
ANDATE E FERMATE KENSHIRO!
...GRAZIE ALL'ARRIVO DI KENSHIRO!
SONO CERTO CHE ORCA SIA TORNATO A ESSERE QUELLO DI PRIMA...
DA ORCA?!
EH?

VUUSH
IO DEVO SALUTARVI...
E VOI, MAESTRO?
DOBBIAMO FERMARE KENSHIRO...
...CHE INIZI A RIPARARE AGLI ERRORI DEL PASSATO!
E' TEMPO...
SE ABBATTERO' HYOU, KENSHIRO POTRA' FAR VIVERE LA LEGGENDA DI RAOUL!
VUSH
MAESTRO JUKEI!
AH!

WOOOSH

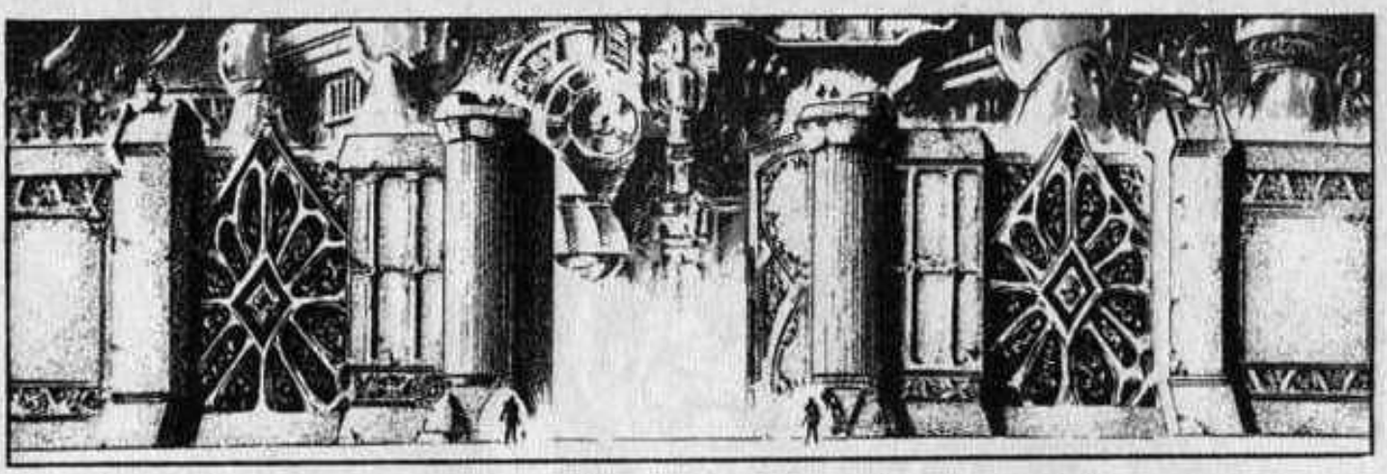

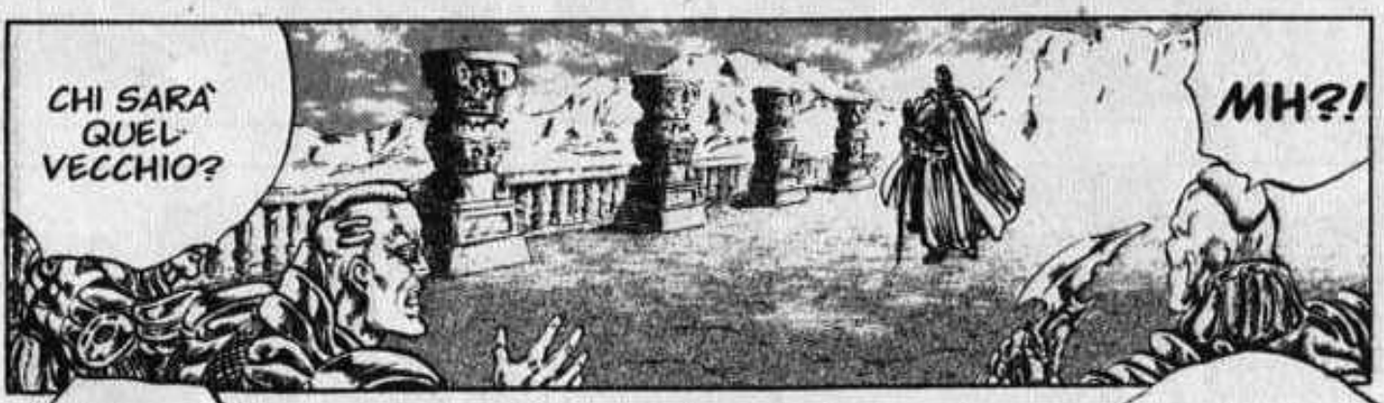
CHI SARÀ QUEL VECCHIO?
MH?!

ALLORA È UN INTRUSO!
NON È UNO SHURA... MA NON SEMBRA NEANCHE UN REIETTO!

ALTOLÀ, VECCHIO!
EHI!
TLIK
TLIK
LO SAI DOVE TI TROVI, VECCHIO?
DOVE CREDI DI ANDARE?
CREDI DI POTERLA PASSARE LISCIA SOLO PERCHÈ CHIAMI IL NOSTRO ECCELSO GENERALE PER NOME?!
CHE RISPETTO!
EEH? L'HA CHIAMATO HYOU?!
FAMMI PASSARE!
HO UN CONTO IN SOSPESO CON HYOU!

FLASH
UGH...
AH!
HYEEE!
PLIGH
UH!
EH?
GLUSH
UGH!
SPLAT

BLINK
AIU...!
IIIH!
STUMP
FRUSH
TAPTAP
FORZA, CHIUDETE IL CANCELLO!
KLANG
SPAM
WUUU

FUOSH
UMMH!
WUUUOOOO
FSSSH
FUOOOOH
AAAH!
SSSHHHH
AH!
HA LIQUE-FATTO LA PORTA D'ACCIAIO!

FLASH
WOOH

AAH!
HYAA!
DOV'E` HYOU?
TAP TAP
YEEH!

ROARRR
WROOOM
ORCA!
AH!
LEIA!
ORCA!
WROOM
WROOM
O-OR-
CAAA!
EH?!

E' TORNATO QUELLO DI PRIMA...
E' PROPRIO LUI...

...GRAZIE A QUEL-L'UOMO!

TUMP

PSST PSST...
SI, ADESSO GLIELO DICO...
SORELLA...
UN MESSAGGIO...
ORCA, HO UN MESSAGGIO DA PARTE DEL MAESTRO JUKEI!
C-COSA?!
...
CHE COS'HAI?
MA...
ALLORA... KENSHIRO E HYOU...!

HO CAPITO... CI PENSERÒ IO!
VA TUTTO BENE!
NIENTE...

TAK

VI TRO-
VO BENE, E
QUESTO MI
FA MOLTO
FELICE!
MAE-
STRO!

...DOVRAI
DARMI LA
TUA VITA!
OGGI...

NIENTE
CONVE-
NEVOLI!
MF...

ALLORA
HA DECISO
DI PRENDERE
PARTE ALLA
LEGGENDA
DI RAOUL?
MH...

PER PRIMA COSA, DEVO PREMERTI UNO TSUBO PER FARTI RECUPERARE LA MEMORIA PERDUTA...
ANCHE SE TI RACCONTASSI TUTTO, NON CI CREDERESTI!
FRUSH
HO DECISO D'INTERVENIRE PERCHE' E' STATO KENSHIRO AD ATTRAVERSARE IL MARE!
NO... SE FOSSE STATO RAOUL A VENIRE, SAREI RIMASTO INDIFFERENTE!
MMH... E PERCHE'?!
MA... VOI INDOSSATE IL PARAMENTO DI MORTE!
FWOOO
SIETE INCOERENTE! ME L'AVETE CANCELLATA VOI STESSO, NO?
FUPH!

PERO... ANCHE SE NON SO QUALI RICORDI MI AVETE CANCELLATO, NON RIUSCIRETE MAI PIU' A COLPIRMI QUELLO TSUBO!
SIETE PRONTO A MORIRE!
CAPISCO I TUOI SENTIMENTI, MA ADESSO FACCIAMO COME CI HA DETTO ORCA! TORNIAMO AL NOSTRO VILLAGGIO!
LYNN!
FUUU

PERO' IO...
SI', LO SO...

SAREMMO SOLO D'IMPICCIO PER KENSHIRO E ORCA!
ATTENDEREMO NOTIZIE LA'!

GUARDA LA'!
MH?!

QUQUESTA OMBRA ENORME E'..
FUUUU
SWISH
BENE, CATTURIAMOLI!
COSA CI FANNO DUE DONNE E UN RAGAZZINO IN GIRO PER UN POSTO SIMILE?
BE'? MA COSA SUCCEDE?! STA DIVENTANDO BUIO!
WOOOOSSHH

WOOO
AAAH!
AAAH!
N-NON SARÀ MICA... LO SPIRITO OMBREGGIANTE DEL DIAVOLO?!

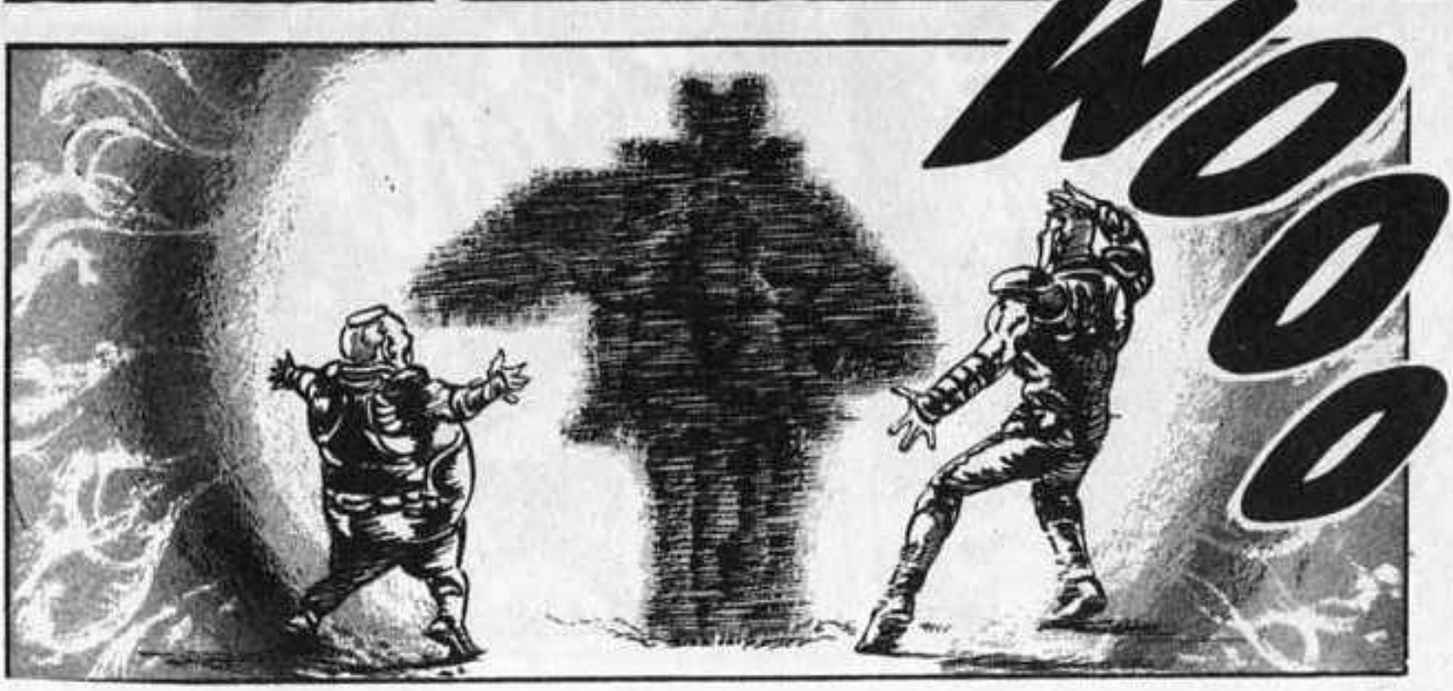
WOOO

E' LUI! IL PRIMO DEI GENERALI DELLE TENEBRE!
BLINK
L'ECCELSO KAIOU!

AHH...
WOOOSH
AAH!
ECCELSO KAIOU... COSA... COSA CI FATE, IN UN POSTO SIMILE?!
FUOOSSH
IL GENERALE DELLE TENEBRE
CLOP CLOP CLOP
CLOP
AAH!
IIIH!
VUSH
SPA-RITE!

CLOP CLOP CLOP
AH?!
CLOP CLOP CLOP CLOP
QU-QUEL-L'OM-BRA!
L'OMBRA DI KAIOU NON È UMANA! QUANDO APPARE È SEMPRE SEGUITO DALL'OMBRA DI SATANA!
EH?
KA-OU!
S-SATANA!
IL GENERALE DELLE TENEBRE

WUUOOOOH
AH!
WUNSH

WOOOSH
WUUUU
L-LYNN!
ZOOOO!
STUMP
RUMBLE
KAIOU SE L'E' PORTATA VIA!
AAH...
NO! NO! LYNN!
DOBBIAMO AVVERTIRE SUBITO ORCA E KENSHIRO!
PRE-STO!

ZA SH
SPLASH
AH AH AH AH!

SPLUNF
AAAHH!
TUMP
TUMP
TUMP
TUMP
E' HYOU!
C...
CHE CO-SA?!
AAAH!
SPLASH SPLASH
COSA SIGNI-FICA?
MI HANNO SCAM-BIATO PER HYOU... CHI E' HYOU?

OOORRR
OOOORR

FUUAAASSSH
SCIUFF
NNH...
AH!
WOOOOORR
AAH!

L'INQUIETUDINE ALBERGA DENTRO DI ME TALMENTE FORTE CHE LA MIA AURA DEMONIACA NON PUO' RESISTERE! E QUESTO PERCHE' E' APPARSO LUI!
GUARDAMI!
CONTEMPLA LA MIA IRA!
SSSSSSH
LA LEGGENDA DI UN SALVATORE E' SEMPRE ESISTITA, ANCHE PRIMA DEL MITO DI RAOUL!
LA STORIA DI QUESTO PAESE E' VECCHIA DI 4000 ANNI...
P-PERCHE' MI HAI RAPITO?
FUUSSH

COMPIVANO VERI E PROPRI MIRACOLI DEGNI DEGLI DEI, E IL POPOLO LI ADORAVA COME TALI!
LA LORO FORZA ERA TALMENTE GRANDE CHE BRUCIAVA IN UN BATTER D'OCCHIO TUTTI I DEMONI MALVAGI...
IN PASSATO, OGNI QUALVOLTA ATTRAVERSAVAMO DELLE GRAVI CRISI, IL POPOLO VENIVA SOCCORSO DA MERAVIGLIOSI SALVATORI!
FSSSSSH
BANK
AH!
QUEGLI UOMINI ERANO TUTTI MAESTRI DELLA DIVINA ARTE DI HOKUTO!

E TU, LYNN, FIGLIA DELL'IMPERATORE DEL CIELO, SARAI LA TESTIMONE DELLA FINE DELLA DIVINA ARTE DI HOKUTO!
PER 2000 ANNI FU VITUPERATA E RIFIUTATA PERCHE' CONSIDERATA UN'ARTE DEMONIACA!
MA PUR ESSENDO DOTATA DELLA SUA STESSA FORZA, L'ARCANA ARTE DI HOKUTO FU DIMENTICATA DALLA STORIA!
...SARO' IL FONDATORE DELLA NUOVA ERA!
IO, KAIOU DELL'ARCANA ARTE DI HOKUTO...
QUESTA GRANDE UMILIAZIONE E' TERMINATA CON LA MIA GENERAZIONE!
FUOOSH

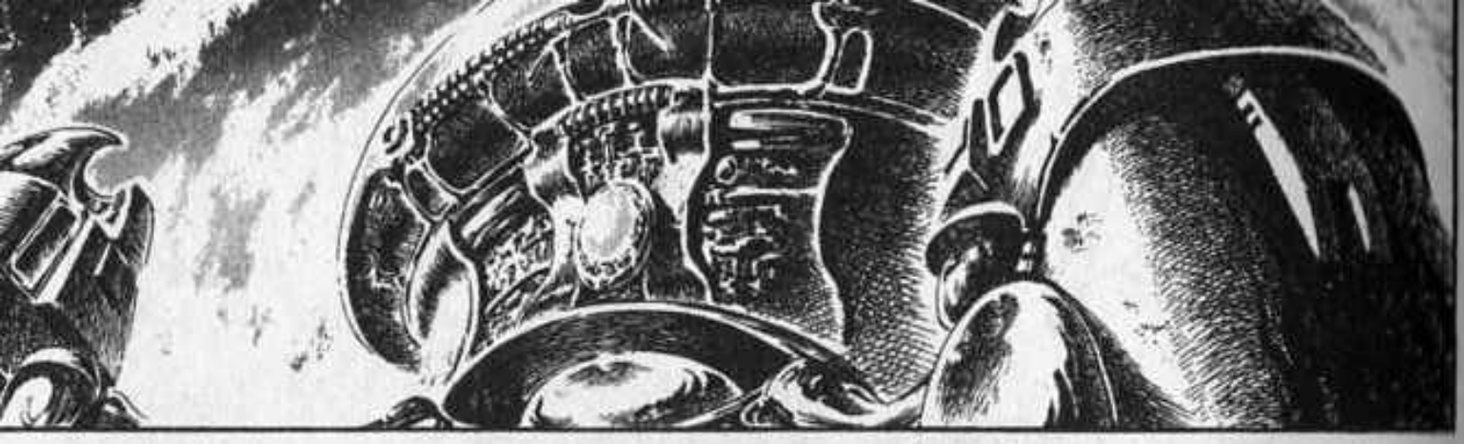

ADESSO CHE VI HO VISTO INDOSSARE IL PARAMENTO DI MORTE, METTERO' TUTTA LA MIA FORZA IN QUESTO COMBATTIMENTO!

FLAAP

WRASH

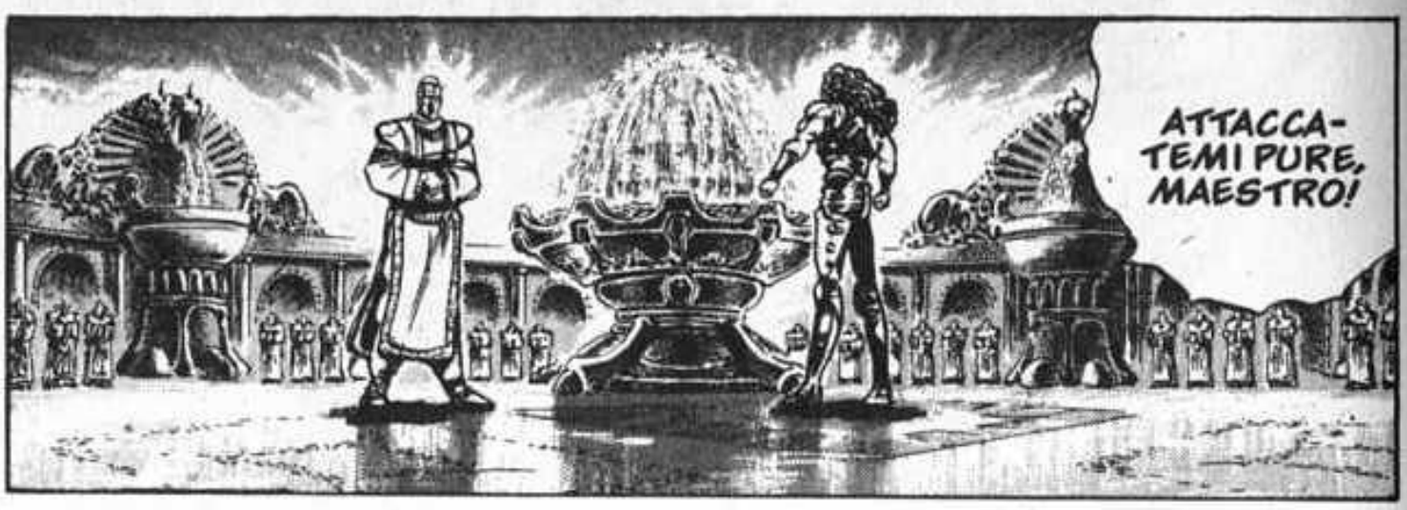
ATTACCA-TEMI PURE, MAESTRO!

ALLORA... ATTACCO IO!
MF... MI SEMBRATE ALQUANTO INVEC-CHIATO!
FRUSH
UOH!
VUSH
AAAAH!

WRAT
MMH!
GAT
FUSH
AAAH!

FUSH
ORYAAH!
THUD
WRASH
WUMM
COSA VI SUCCEDE, MAESTRO?!
WUSH

FWWW
PERCHE' NON MI ATTACCATE, SE AVETE INTENZIONE DI UCCIDERMI?!
QUAL E' IL VOSTRO OBIETTIVO?!
CIO' CHE DEVO COLPIRE NON SEI TU, MA LA TUA MASCHERA!
AH!
WRAAA
SCIOCCHEZZE!

WUSH
THUD
GAH!
SWOOP
UGH!
N-NO!
CRRR
AAH!
CRRR
AAAH!

N-NON AVRETE MICA GIÀ COLPITO IL MIO CORPO CON UN'ARTE SPECIALE...?!
C'È UNA CHIAVE! LA CHIAVE PER ACCEDERE ALLA VERA POTENZA DI HOKUTO, CON CUI SARÀ POSSIBILE ABBATTERE KAIOU!
COSA... COSA C'È NELLA MIA MEMORIA?
...SE UN GIORNO AVESSI VOLUTO FARTI RECUPERARE LA MEMORIA!
ESATTO! NEL MOMENTO IN CUI TI HO PRIVATO DELLA MEMORIA, TI HO INSERITO UNA FORMULA MAGICA CHE MI SAREBBE SERVITA...
NOOO! MAESTRO! VOI VOLETE SOLTANTO CHE L'ANTICA ARTE DI HOKUTO SCOMPAIA DALLA FACCIA DELLA TERRA!

QUESTA GENTE E' MORTA PERCHE' AVEVA AVUTO FIDUCIA NELLA LEGGENDA DI RAOUL...
NON SA ANCORA CHE SI TROVERA' A DOVER COMBATTERE A MORTE CON SUO FRATELLO DI SANGUE...
IL DESTINO DI QUEST'UOMO E' TRISTE...
IO NON POTRO' MAI PORTARTI DA HYOU!
DA QUESTA PARTE, KEN!

WOOOORR
L'AURA DEMONIACA!

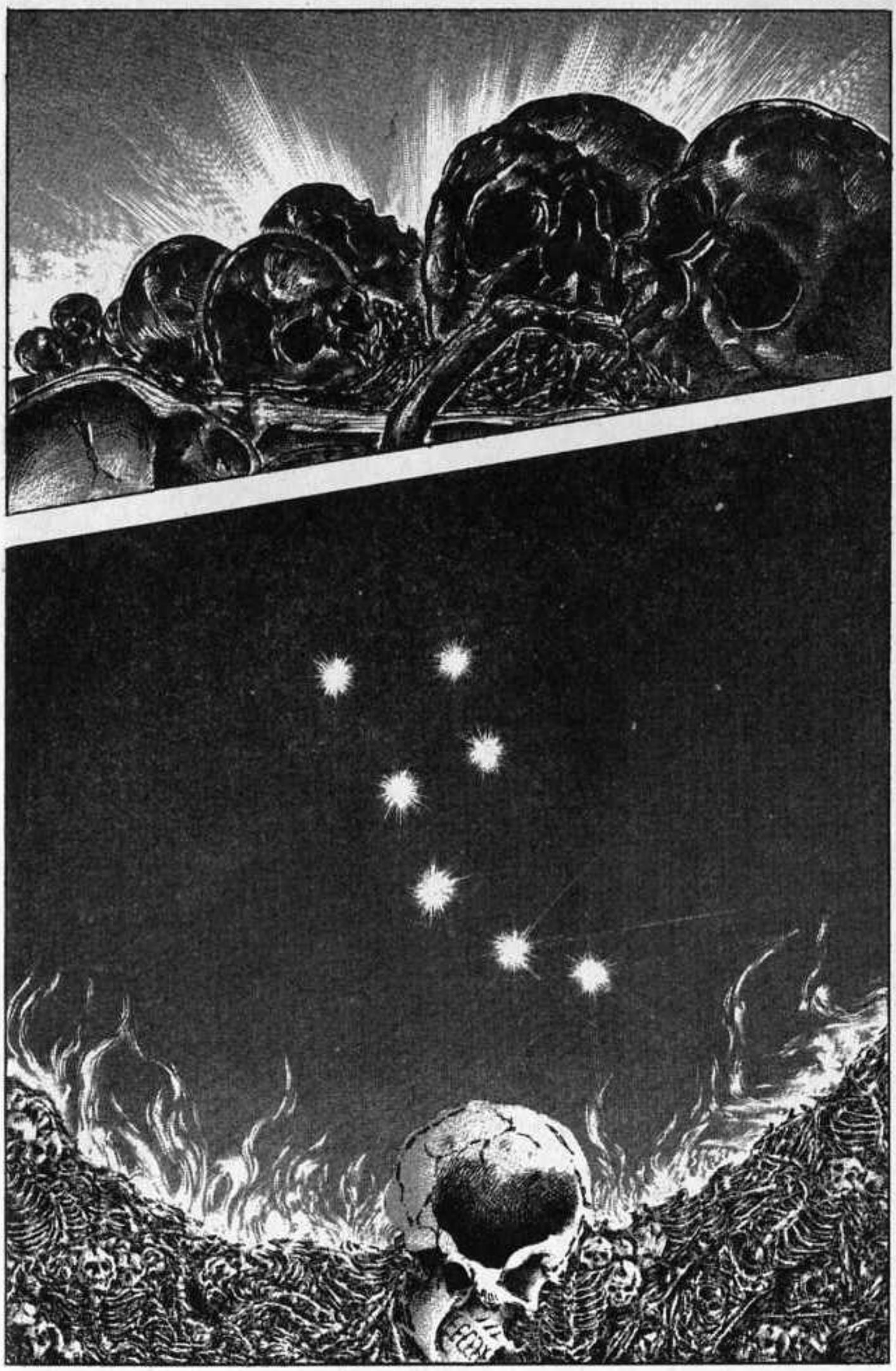

UGH...
...MA TU STAI ANDANDO VERSO MONTE!
IL CASTELLO DI HYOU DOVREBBE TROVARSI A VALLE DEL FIUME...
EH?!
ORCA, PERCHÈ CERCHI DI DEPISTARMI?
VU SHOOOSSH!
AH!
COS'È CHE TI SPINGE A ESITARE...?!
CHI È HYOU?!
WOOOSH
KUUN
U-UNA STELLA CADENTE ENORME HA ATTRAVERSATO L'ORSA MAGGIORE!

WOOSH
CO-SA?!
MH?!
O-ORCA! KENSHI-RO!
KAIOU, SATA-NA!
AIUTO! LYNN È STATA RA-PITA DAL PRIMO DEI GENERA-LI DELLE TENEBRE!
N-NELLA MIA MEMO-RIA C'È LA CHIAVE PER ANNIENTARE L'ARCANA ARTE DI HOKUTO?!
NNGH...
GRRR
GRRR
FLASH

UGH...
GLUSH GLUSH
GRAB
PERCHE' VOLETE DISTRUGGERE LA VOSTRA STESSA GRANDEZZA?
GRR
MA SIETE VOI, MAESTRO!
AAAH!
FSSSSSSH
GAH!
UHM
UP

WUSH
STO PER... FAR- CELA!
WAAH
GLUSH
UNH!
AAGH!
OHM
FOOSH
UN
UN
UN
UN
FRRR

AAH!
WRASH
GRAB
AH!
GRRR
UH!
VOI STESSO MI AVETE TRASMESSO L'ARCANA ARTE!
ANCHE SE SIETE STATO IL MIO MAESTRO, NON VI PERMETTO DI FARMI QUESTO!
THUMP
PANT PANT
...E PENSATE CHE QUELLA TECNICA SIA SUPERIORE ALLA VOSTRA ARCANA ARTE DI HOKUTO?
P-PER CASO CREDETE ALLA LEGGENDA DEI SALVATORI DELLA DIVINA ARTE DI HOKUTO...
L'ARCANA ARTE DI HOKUTO E' MALEDETTA! NON DEVE PIU' ESISTERE!
SI'! PERO' NON E' UNA QUESTIONE DI SUPERIORITA' DELL'ARTE!

UN TEMPO ANCH'IO ODIAI LA DIVINA ARTE DI HOKUTO E VOLLI SFIDARLA!
COSA?!
RATTLE
IN QUEL MOMENTO MI TROVAVO ALL'INGRESSO DEL REGNO DIABOLICO DELL'ARCANA ARTE DI HOKUTO!
DOV'E' RYUKEN, IL MAESTRO DELLA DIVINA ARTE DI HOKUTO?!
FSSHHHH
AAH!
RYUKEN...

FSOL
MH...
E A MAGGIOR RAGIONE CONTRO UN'ARTE SATANICA COME L'ARCANA ARTE DI HOKUTO! E' FUORI DISCUSSIONE! RINUNCIACI!
LO SAI ANCHE TU CHE AGLI APPARTENENTI DELLA SACRA SCUOLA DI HOKUTO E' VIETATO COMBATTERE CON LE ALTRE SCUOLE!
ADESSO BASTA, JUKEI!
FLIP
MH?!
FUOOO
ALLORA PROVA A FERMARMI!
VAJURA
BLINK

STUM
THUMP
AH!
NON C'E' PIU' IL SUOLO!
DEVE ESSERE UN'ILLUSIONE!
E' I-IM-POSSI-BILE!

AAAAAH!

IL T-TUO VOLTO... JUKEI, HAI VISTO IL REGNO DIABOLICO?!

FUAAH

IL REGNO INFERNALE COSTITUISCE IL PUNTO D'ARRIVO DELL'ARCANA ARTE DI HOKUTO?!

IO HO VISTO IL REGNO INFERNALE!

SPLAT

CRASH

AH!
QUESTA SAREBBE L'AURA COMBATTIVA DIABOLICA DI COLUI CHE HA APPRESO A FONDO I SEGRETI DELL'ARCANA ARTE DI HOKUTO?!
TAP
MA COSA SUCCEDE?!

FUAAH
OH!

HO SENTITO DIRE CHE CHI ENTRA NEL REGNO DIABOLICO NE ASSUME ANCHE LE SEMBIANZE! NON VORREI CHE JUKEI, ORMAI...

FUOSH
J-JU-KEI!

SEI QUI, RYUKEN!
VUNN
BLINK
UGH!
GLUSH
IL SUO SPIRITO COMBATTIVO E' TREMENDO! DEVO INTERVENIRE ADESSO CHE NON SA USARE ANCORA BENE LA NUOVA FORZA DEL REGNO INFERNALE!
UGH!
FUSH
FUOOOSH
OOH!

COLPO FULMINANTE DELL'EREMITA SOPRANNATURALE DI HOKUTO!
KAH!
GWRAAH
NAAAH!
NNGH!
NNGH!
WRASH
WRAAAM

FSSH
ZAP
FSSH
FSSH
J-JU-KEI...
IL POTERE DEMONIACO DELL'ARCANA ARTE DI HOKUTO TI AVEVA TOLTO LA RAGIONE...
RYUKEN! COS'HO FATTO?
FINAL-MENTE SEI TORNATO IN TE, JUKEI!
UGH... C-COS'È SUCCES-SO?
C-COSA DIAVOLO STAVO FA-CENDO?!
EH?!
UGH!
FUP
GUAR-DA!
COME?
ORMAI È TAR-DI...

...SONO DI MIA MOGLIE E DI MIO FIGLIO!
MA QUESTI...
PLISH!
PLISH!
AAAH!
OH!
ZOOOO!
UNA VOLTA CHE VAI NEL REGNO INFERNALE...
...DEVI PAGARE COL SANGUE DI CHI AMI!
CHE ARTE MALEDETTA!

ZOOOOOO!
ORA CAPISCI, HYOU? L'ARCANA ARTE DI HOKUTO CREA DEI FIGLI DEL DEMONIO!
E ORMAI KAIOU, IL GENERALE DELLE TENEBRE, È DIVENTATO IL DIAVOLO ONNIPOTENTE CHE REGNA SUL MONDO INFERNALE!
RUMBLE
QUANDO QUELL'ARMATURA SI ROMPERÀ, SUCCEDERÀ QUALCOSA DI VERAMENTE TERRIBILE...
SERVE SOLO PER BLOCCARE IL SUO SPIRITO COMBATTIVO DIABOLICO, CHE SCATURISCE ANCHE SE STA IMMOBILE!
L'ARMATURA DI KAIOU NON GLI SERVE PER PROTEGGERSI!

KEN...
LO SO!
SSS
SSS
ECCELSO KAIOU! KENSHIRO DELLA DIVINA ARTE DI HOKUTO SI STA DIRIGENDO VERSO IL CASTELLO!
WOOSH
NON VEDO L'ORA, KENSHIRO!
WUSSSSSSH
KPNK

WOOA ASSHH
LA DINASTIA LEGGENDARIA

KLAT

KLAT
KLAT

NOI SIAMO LA SQUADRA ASSASSINA DI KAIOU! TI SPEDIREMO ALL'INFERNO CON IL NOSTRO CERCHIO DELLE FALCI DEL DRAGO MALEDETTO!
BASH

LA DINASTIA LEGGENDARIA

BLORGH!
GAH!
TUD TUD TUD TUD
AHAHAHAHAH!

STUMP
KRASH
WRAGSSSHHH
VIUS
STUMP
EH!
UH UH!
SBLASH
CRASP
BAMM
AH!

GRAB
WRASH
BLINK
FOOOO
WRAAA
ARGH!
UH UH UH... SEI BRAVO... MA SE IL MASSIMO DELLA TUA TECNICA E' A QUESTO LIVELLO, POTRAI ESSERE FACILMENTE SACRIFICATO AL SATANA DI QUESTO CASTELLO!

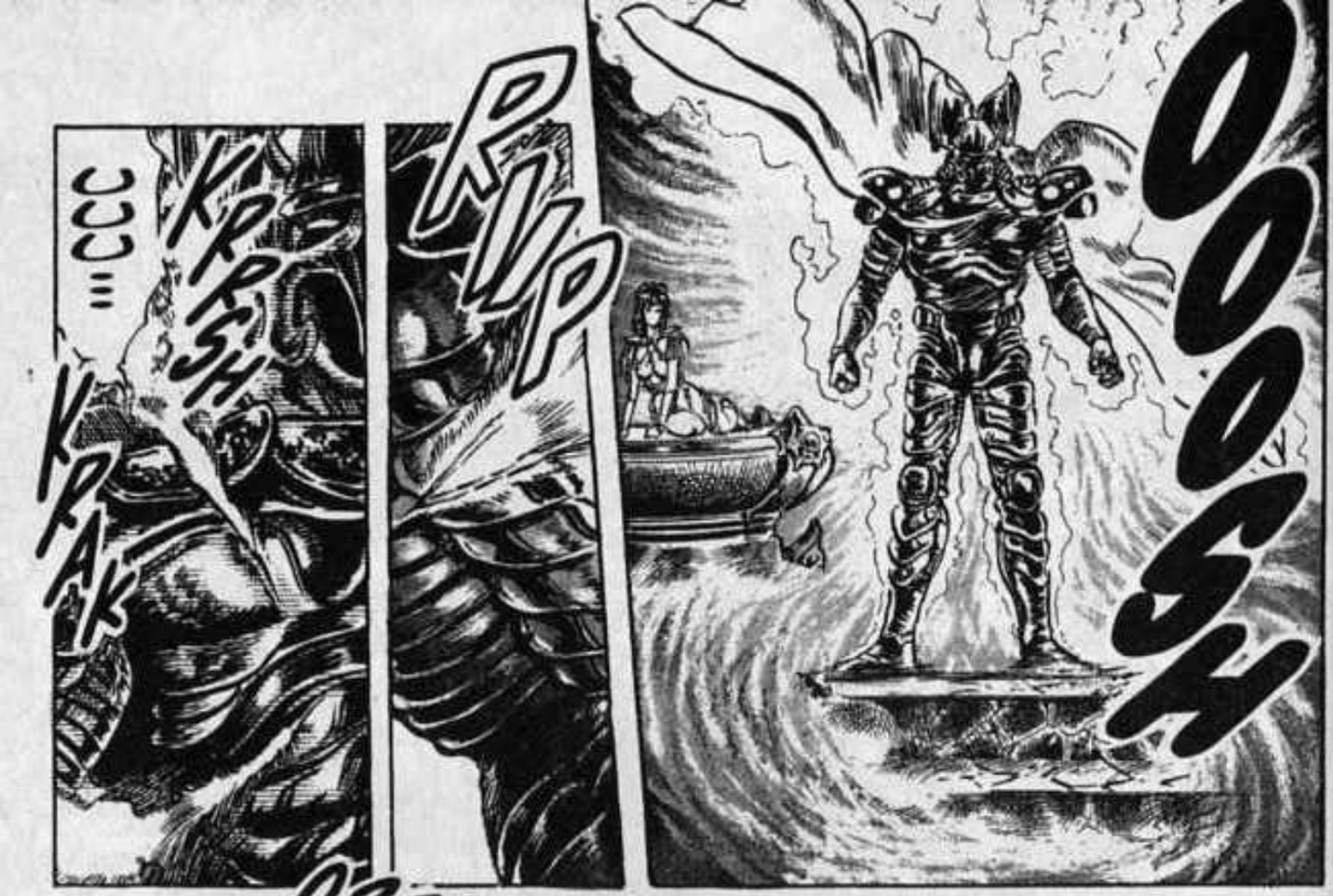
OOOH
RIP
KRRSH
KRAK
=CCC

NON APPENA HA VISTO KEN...
...LA SUA ARMATURA SI È RIEMPITA DI FESSURE...
GRRR
UH!
LO CAPISCI, LYNN?!

FOASSSH
IL SANGUE DELLA DIVINA ARTE DI HOKUTO!
È IL MIO SPIRITO COMBATTIVO DEMONIACO CHE ESIGE IL SANGUE!

HYOU, RIACQUISTA LA TUA MEMORIA!
OOHMMM
OHM
VAJURA
SATIVA
MANUPA
VA...
SIETE DISCENDENTI DEL RAMO PRINCIPALE DELLA DINASTIA DI HOKUTO!
ASCOLTAMI, HYOU! TU E KENSHIRO SIETE FRATELLI!
CRRR CRR CRR
C-COSA SIGNIFICA CHE IO POSSIEDO LA CHIAVE PER SBLOCCARE IL SIGILLO DI HOKUTO?!
GUAH!
KRRT
KRT

IL RAMO PRINCIPALE DELLA DINASTIA DI HOKUTO...
LA VOSTRA DINASTIA E' QUELLA CHE HA DATO ORIGINE ALLA DIVINA ARTE DI HOKUTO E ALL'ARCANA ARTE DI HOKUTO!
C-CO-ME?!
ED E' PROPRIO LUI, KENSHIRO!
PROPRIO COSI'! SOLO TRA I SUOI DISCENDENTI DIRETTI POTREBBE NASCERE UN INDIVIDUO IN GRADO DI COMPLETARE L'ULTIMA TECNICA SEGRETA CAPACE DI ANNIENTARE L'ARCANA ARTE DI HOKUTO!
MA IL LUOGO IN CUI E' NASCOSTO QO' CHE SAREBBE CAPACE DI RISVEGLIARE LA TECNICA SEGRETA IN QUESTIONE...
QUELL'ARTE SEGRETA E' L'UNICA CON CUI SI PUO' ABBATTERE KAIOU!

...È STATO TRASMESSO SOLO A TE, HYOU!
KRAK
CRASH
RUMBLE
GWAH

RATTLE
NESSUNA TECNICA SEGRETA E' MAI RIUSCITA A PRENDERE IL SOPRAVVENTO DI FRONTE ALL'AMORE CHE TU PROVAVI PER TUO FRATELLO MINORE!
L'AMO-RE...
MA VOI POTETE MANOVRARE I RICORDI ALTRUI A VOSTRO PIACIMENTO! VI SAREBBE STATO FACILE ESTORCERMI QUEL SEGRETO!
N-NON CI POSSO CREDERE...
AH AH AH AH!
PRO-PRIO ADES-SO CHE STAVO PER FARCE-LA...
NGH... ACCI-DENTI!
TUMP
TUDD
UGH!
FLASH

UGH... CHE RIMPIANTO!
NON HO PIU' ORECCHIE PER ASCOLTARE LE VOSTRE SCIOCCHEZZE! CREPATE!
NON SIETE RIUSCITO A BLOCCARE IL MIO SPIRITO COMBATTIVO CON IL VOSTRO CORPO TROPPO VECCHIO, VERO?!
SCRAA
UGH?!
BLINK
SPRUT
OOH! GLI E' RITORNATA LA MEMORIA?!
GAAAH!

EH?!
OOOOH!
CHE COS'E'?
CI SONO ANCH'IO!
CHI... CHI SONO QUEI BAM-BINI?
QUESTA LUCE...

E QUESTO, COSA DIAVOLO E'?! U-UN ESSERE UMANO?!
FLASH
AAAAH!
OOAAAH!
OH?!
FUMP
L-LA FORMULA MAGICA NON ERA ANCORA SUFFICIENTE!

K-KEN!
FUOOOSH
UOOOOOOOOH
KENSHIRO, SEI TU...
FSSSH
UH UH UH...
WOOOR

K-KEN!
NON DEVI COMBATTERE ADESSO!
QUALE SIGILLO?!
SEMBRA CHE NESSUNO TI ABBIA ANCORA TOLTO QUEL SIGILLO!
UH... SONO PROPRIO FORTUNATO...
UH UH UH... NON DEVI SAPERE NIENTE!
C'E' SOLO LA MORTE PER TE! COSI' L'ARCANA ARTE DI HOKUTO, CIOE' PROPRIO IO, KAIOU...
GWOO
FLASH
...POTRO' INAUGURARE UNA NUOVA ERA!

UGH?!
HUM
WHEN
C-COSA SIGNIFICA QUESTA DISTORSIONE DELLO SPAZIO?! NON RIESCO A ORIENTARMI!
KUNN
FUASSH
AAH!

WOOSH
GEMMA DEL DISTRUTTORE DELLE TENEBRE!
WHAM
CLANG

AAAH!
KEEEN!
BOLASH

LA SCONFITTA DELLA RIGENERAZIONE LIBERA DA OGNI PENSIERO

SE SOLO RIUSCISSI... UN COLPO ANCORA...
RATTLE
PANT
ANF
ANF
AAAH!
AAAAAAH!
TAPTAPTAP
M-MAESTRO JUKEI!
MH?!
NO!
CHE COSA?!
K-KENSHIRO E' ANDATO DA KAIOU!

SBBAMM
WRASH
UGH!
PLISH
AH AH AH!
FLAP

RATTLE RATTLE
UGGH... IL MIO CORPO È...
NUAH!
BASH
STUMP
YAAAAH!
YUSH

SHUNF
GRASG
GROASH
KRUSGH
K-KEN!
MF... E' MOLTO FACILE CONTRASTARE LA TUA TECNICA! VISTO CHE E' STATO UCCISO DA UN UOMO COME TE, RAOUL NON POTRÀ MAI RIPOSARE IN PACE!
UGH...
SHUM
FUAAAAH!
VIUUN
IRA!
TI SPEZZERÒ TUTTE LE OSSA!

BRASH
FLASH
MH?!
GH?!
MMH...
VOOOORRR

WOOOK

SEI IN GAMBA, KENSHIRO! HAI CAPITO CHE SENZA RICORRERE ALLA PIU' PERFETTA DELLE TUE TECNICHE NON AVRESTI POTUTO SCONFIGGERMI!
HMM... DOVREBBE ESSERE LA RIGENERAZIONE LIBERA DA OGNI PENSIERO DELLA SACRA SCUOLA DI HOKUTO!

AAAH,
ALLORA DISTRUGGERO' IL NULLA!
BLINK
EHEH EH!
DARE LA VITA PARTENDO DAL NULLA... QUESTA E' LA RIGENERAZIONE LIBERA DA OGNI PENSIERO, L'ULTIMA DELLE TECNICHE PIU' SEGRETE DELLA DIVINA ARTE DI HOKUTO!
FWOOO
NESSUNO PUO' CAPIRE QUALE SIA IL MIO CORPO!

UOH!
FZAP
HUM
DI NUO-VO!
VOOR

GWOOO
TI HO VISTO!
FUSH
A QUANTO PARE NON RIESCI A TRATTENERE IL TUO SPIRITO COMBATTIVO!
BOOM
C-COSA?! MI HA SCO-PERTO!
GWOO

K-KEN!
RUMBLE RUMBLE
SPRAMM
WUSH
OOAH!
E QUESTO SAREBBE IL MAESTRO DELLA DIVINA ARTE DI HOKUTO?!
PFU!
E' PROPRIO DEBOLE!
GAH!
VRUP VRUP VRUP
GRRR
CLUTCH
UGH!

NON SANNO CHE IL SALVATORE È GIÀ QUI! SONO IO IL SALVATORE DEL MONDO!
BLUSH BLUSH
CHE SCIOCCHEZZA! IL POPOLO DI QUESTO PAESE CREDE ALLA LEGGENDA DI RAOUL E CONTINUA AD ASPETTARE IL SALVATORE DELLA DIVINA ARTE DI HOKUTO!
CROCK CRACK
AAH! STA SPUTANDO SANGUE!
GLORB
COUGH!
CLUTCH
IN QUESTO MONDO NON RESTERÀ NEANCHE UNA GOCCIA DEL SANGUE APPARTENENTE ALLA DIVINA ARTE DI HOKUTO!
HA HA HA HA HA HA
AH AH AH! IL PAESE DEGLI SHURA È IL REGNO DELL'UTOPIA! AI DEBOLI NON RESTA CHE LA MORTE!

FIUUUU
CON QUESTO COLPO, HYOU ACCORRERÀ A SALVARE KENSHIRO!
ANF ANF
FCCCC!
AAAH!
STA' INDIETRO!
PATTLE
M-MAESTRO JUKEI!
FUAAA
GLI RITORNERÀ L'AMORE PER IL PROPRIO FRATELLO, CHE UN TEMPO BLOCCÒ PERFINO LE MIE TECNICHE SEGRETE...
ALLORA NON HO ALTRA SCELTA!
E VA BENE...
FLIP
HYOU! DICI CHE NON VUOI RIVELARMI DOV'È CUSTODITO IL SEGRETO DELLA SUPREMA TECNICA PER NIENTE AL MONDO?!

FLASH
SUTO...
ANUTOME...
SARBA...
TITTAM...
PER IL FUTURO DI QUESTO MONDO, HO ASSOLUTAMENTE BISOGNO DELLA TECNICA SEGRETA DEL RAMO PRINCIPALE DELLA DINASTIA DI HOKUTO!
CO-SA?!
RATTLE
AAAAAH!
SWISH
SWIT
UH!

AVANTI, HYOU! PARLA! DOV'È CUSTODITO IL SEGRETO DELLA TUA DINASTIA?!
RATTLE RATTLE
DUMP
A... UH...
RATTLE

PIÙ RESISTI, PIÙ IL TUO CORPO SI RIEMPIRÀ DI FERITE E LE TUE OSSA URLERANNO PER IL DOLORE!
È INUTILE CHE CERCHI DI RESISTERE!

AAH!
BRAT
NHH...
FOOAH
AAH!
RATTLE
AAH!
RATTLE

RATTLE RATTLE
AH...
ANF ANF
A...
MH?!
DIM-ME-LO!
È INUTILE RESISTE-RE...
TSHH
TSHH
THUP
WU
CO-SA?!

AHH... ANF...
COSA FAI?! VUOI MORIRE?!
TU PREFERISCI MORIRE, PIUTTOSTO CHE RIVELARMI DOV'E' LA TECNICA SEGRETA!
RATTLE
ANCHE LA FORZA DI UN BAMBINO E' SUFFICIENTE PER DARE LA MORTE, SE SI PREMONO QUEGLI TSUBO DEL COLLO!
FINCHE' NON TORNA... NESSUN ALTRO...
QUESTO E' TUTTO CIO' CHE POSSO FARE PER IL MIO FRATELLINO LONTANO!
QU-QUELLA E' LA TECNICA DI KENSHIRO, MIO FRATELLO!
CO-SA?!
QU-QUELLA TECNICA ESISTE... PER K... KENSHIRO...

HYOU!
FUP
NON POSSO RIVELARTELO...
PERCIO'...
HYOU...
FLAAP
E' GIUNTO IL MOMENTO DI ABBANDONARE QUESTO MIO VECCHIO CORPO!
GRAB
PERDONAMI HYOU, HO AGITO IMPULSIVAMENTE! NON HO SAPUTO LEGGERE NEL PROFONDO DEL TUO CUORE!
PREPARATI!
PREMERO' UNO TSUBO SULLA TUA FRONTE, E LA MEMORIA TI RITORNERA'!

VUSH
LA MORTE NON BASTERÀ PER ESPIARE LA TUA COLPA!
GRR
TU... HAI TRADITO L'ARCANA ARTE DI HOKUTO!
FIUN
SWOCK

KRRT
AH!
...VA BENE COSÌ...
SPUT
FSSSSH
TORNI-NO I TUOI RICORDI E IL TUO CUORE BENEVOLO!

LA TERRIBILE FINE DI JUKEI

FLASH
UGH!
PUMP
GHUAH!
FFOMP

WOOARRR
OOOH!
BRAT BRAT BRAT
AAAH!
EH?!
I-IL SUO VOLTO!
AH!
FIUUU
OOH... F-FI-NALMENTE GLI TORNERANNO IN MENTE I SUOI RICORDI!
PANT PANT

ANCORA QUEI BAMBINI... E QUELLA LUCE...

SHA

FLIP

IO... IO STO PIANGENDO!

...LO CONO-SCO!
PAT
QUESTO TEPORE! IO...
WOOOO
GLI E' TORNA-TA LA MEMO-RIA!
AAAHH!
ANF ANF
POSSO ESPIARE LE MIE COLPE SOLTANTO RI-NUNCIANDO ALLA VITA!
BLSH BLSH
PAT
ANCHE SE L'HO FATTO PER SALVA-RE QUESTO MONDO, TI HO PRIVATO DELL'AMORE REN-DENDO LA TUA VITA UN VERO INFERNO...
PERDONA-MI, HYOU...
PANT ANF

HYOU!
FSSSSHH
AAH!
C-CHE COSA?!
UH?!

AAH! IL SUO ASPETTO È...
CRRR-CRR
UUH... UUH...
NON È POSSIBILE! COSA SIGNIFICA TUTTO CIÒ?!
SPRUT

OH, NO! MA ALLORA KAIOU ERA GIÀ INTERVENUTO SULLO TSUBO DEL RIPRISTINO!
AAAH!
KRUMBLE
KAAAH!

SE NON FOSSE STATO PER LE CICATRICI INCISE DA KAIOU, SAREI RIMASTO PREDA DELLE TUE ODIOSE IL-LUSIONI!
UH UH UH!
M-MA-LEDETTO KAIOU!
THUMP

WOOOSH
UH UH... ORMAI IL SANGUE DELLA DINASTIA PRINCIPALE DI HOKUTO NON POTRÀ PIU' RISORGERE!
VUSH
SHUD
SBRAAM
NGH!
FUSH
FUSH
RATTLE RATTLE
UGH!

CLANK
FUSSSH
KEN!
AAARGH!
FLOSH
K-KEN-SHIRO...
TUP

...E AVRÀ TOLTO IL SIGILLO DI HOKUTO!
MF... PECCATO CHE SIA TUTTO INUTILE! SE ESISTE UNA POSSIBILITÀ CHE TU MI POSSA UCCIDERE... SARÀ SOLO QUANDO HYOU AVRÀ RI-ACQUISITO LA MEMORIA PERDUTA...
WORR
BA SH
MMH... SEI RIU-SCITO A RIAL-ZARTI!
MA OGNI TENTATIVO DI PREMERE LO TSUBO DEI RICORDI A HYOU RI-SULTERÀ VANO!
EH!
GRRRRR
AAAH!
ANZI, SE PRO-PRIO DOVESSE SUCCEDERE, HYOU SI TRASFORME-REBBE IN UN DEMONE!
FUOOOO

AAAH!
AAAH!
LA DIVINA ARTE DI HOKUTO NON CONOSCE LA DISPERAZIONE!
HAI GIÀ SUBITO UNA SCONFITTA, NON TI VUOI ANCORA RASSEGNARE?!

VUSH
AAAH!
THUDD
AH...
EH?!
PER-
CHE`?!

L'ARCANA ARTE DI HOKUTO PUO' INFLUENZARE LO SPIRITO COMBATTIVO DELL'AVVERSARIO CON TECNICHE CHE VOI DELLA DIVINA ARTE NEPPURE IMMAGINATE!
AAAHH
UH... NON TE NE SEI ANCORA ACCORTO?!
GRRR!
GRASP
NGH!
AAGH!
PRIMA CHE IL PUGNO ANDASSE A SEGNO, IO AVEVO ASSORBITO INTERAMENTE IL TUO SPIRITO COMBATTIVO!
A-ADESSO BASTA!

CCR
C'E' UN SOLO MODO PER PURIFICARE IL MIO SANGUE MALEDETTO...
E' STATO DISPREZZATO PER DUEMILA ANNI! ERA IL SANGUE DEL DIAVOLO. E VOLEVANO CANCELLARLO DALLA STORIA!
DENTRO DI ME SCORRE IL SANGUE DELL'ARCANA ARTE DI HOKUTO...
IO PROVO UN ODIO IMMENSO!
GRAB
KR-OK KRAK
BLINK
CO-SA?!
...MISCHIARLO AL SANGUE DELL'IMPERATORE DEL CIELO!
KAAN

CON LUI SI AFFERMERÀ UNA NUOVA LEGGENDA! LA LEGGENDA DEL SALVATORE DELL'ARCANA ARTE DI HOKUTO!
EH EH... LYNN! TU PARTORIRAI MIO FIGLIO!
BROOO
WHOOOO

ANF
ANF
O-ORMAI NON C'È PIÙ NULLA CHE IO POSSA FARE PER PURIFICARE IL SANGUE DEMONIACO DI HYOU...
KRAKE
KRAKE
WUSH
COSÌ POTRAI AMMIRARE LA PROSPERITÀ DELLA NOSTRA ARTE DALL'ALTRO MONDO!
E ALLORA ASPETTA IL COLPO DI GRAZIA, JUKEI!

MAE-
STRO
JUKEI!
NOOO!
GWAH!
TUMP
NO...
LEIA...
TAO...
DA-DAP
MAE-
STRO!

FINITO... E'... TUTTO FINITO...
KAIOU SCONFIGGERÀ KENSHIRO...
E IL CAOS POTRÀ REGNARE INDISTURBATO...
RATTLE
HO DATO LA MIA VITA... MA NON E' BASTATO... HO COMMESSO TROPPI ERRORI...
MAESTRO JUKEI...
PERDONATE... QUESTO POVERO STUPIDO!
STUM
KRAAAKLE

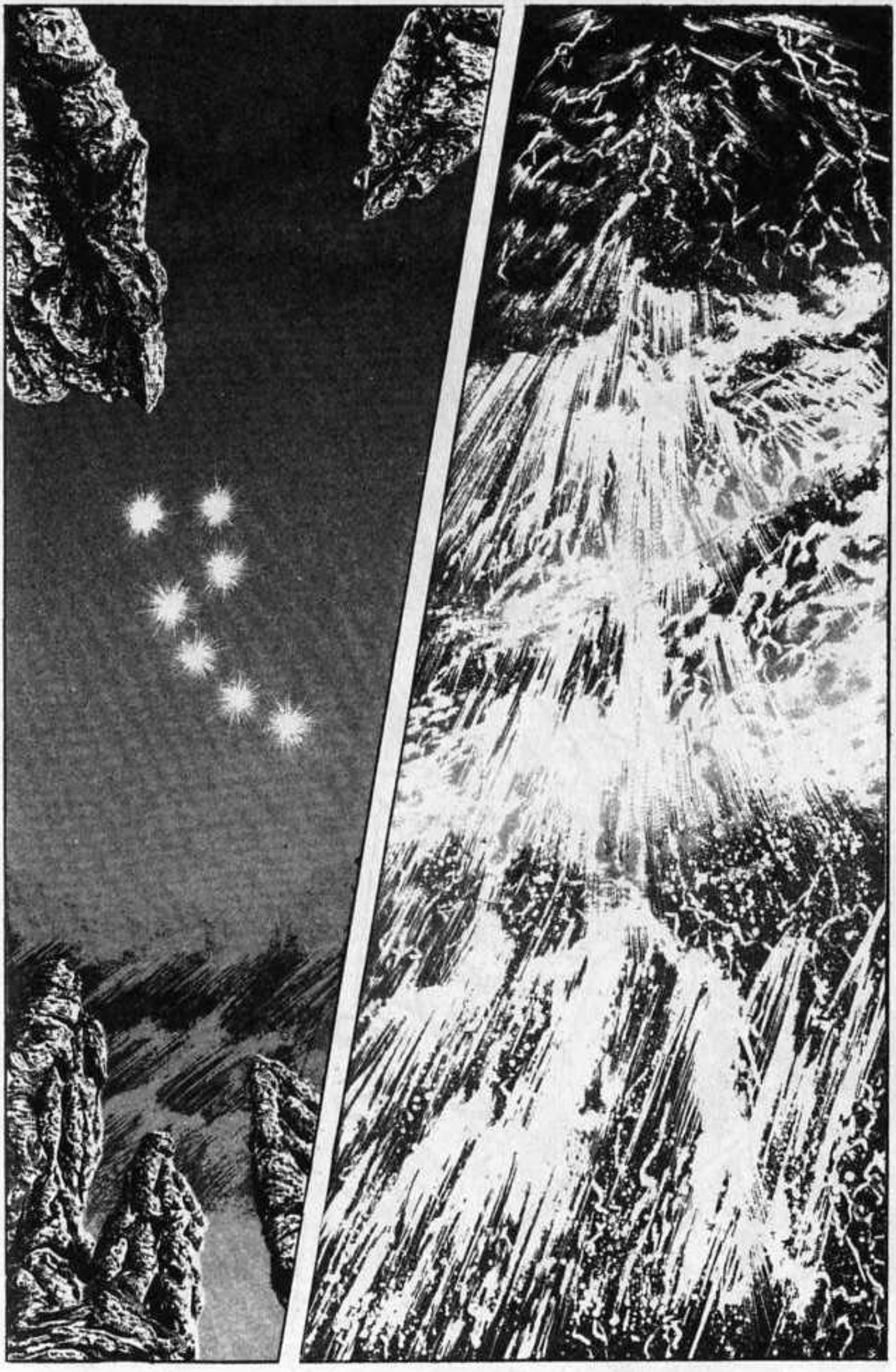

VVORR
STELLE DI HOKUTO, GRIDATE!
PIAN-GETE!
LA GIOIA DI UN MOMENTO
IN QUESTO ISTANTE PORRÒ FINE ALLA STORIA DELLA DIVI-NA ARTE DI HOKUTO!
SWOOOO
WROOK
AH!
FIUN

LA GIOIA DI UN MOMENTO

FHUN!
K-KEN!
UGH...
VA SH
BLOAR GH
FLASH

ARGH!
ZOOOAASH
...E MORIRA!
IL SUOLO DI QUESTO PAESE LO ASSORBIRÀ TUTTO...
EH EH... HO GIÀ DETTO CHE NEMMENO UNA GOCCIA DI SANGUE DELLA DINASTIA DELLA DIVINA ARTE DI HOKUTO RIMARRÀ NEL MONDO...
KEN!
RUMBLE
K-KEN È STATO SCONFITTO...
RATTLE
AH!
NON MI RESTA CHE TORNARE A ESSERE IL DEMONE DIVORATORE DEGLI SHURA!
GRRR
BASH

ARYAH!
MH?!
GYAH!
DOCH
THUD

HO CAPITO! E' LUI IL QUARTO UOMO AL QUALE JUKEI AVEVA TRAMANDATO L'ARCANA ARTE DI HOKUTO!
PERCHÉ POTREI METTERE A RISCHIO LA MIA VITA PER CERCARE D'IMPEDIRGLI CHE UCCIDA KENSHIRO!
FUSH
NON SONO IN GRADO DI COMPETERE CON KAIOU!

BLINK

ORCA?!

CRACK
MH?!
O-ORCA!

MA COME SIAMO IM-PERTINENTI!
UMPH!
TUP TUP
SSSH
UGH...
GRAB
WOOSH
AH!
BASH
OH!

ARGH!
SPLASH
GAH!
WOOSH
GAAH!
WHOOSH
CREDEVI DI RIUSCIRE A FARMI QUALCOSA CON QUELLA TECNICA RIDICOLA?! SI VEDE CHE NON SEI MAI STATO ALL'INFERNO!
FUUU
EHI, INSETTO!
UGH...
NON MI PERMETTE DI ATTACCARLO! E' PROPRIO UN MOSTRO!

WOO
CHI SI RIBELLA A KAIOU NON PUO' CONTINUARE A CALPESTARE QUESTA TERRA!
PLIK
K-KENSHIRO...
GRRR
MUORI!
UH!

WUUN
CRASH
UHN!
CRASH
WAH!
SKRAANG
GRAB
OOOH!
C-CHI SIETE?

FLAP
EH EH EH! APPENA IN TEMPO, EH, CAPITANO?
NON PUÒ ESSE-RE!
DELLE ANCORE... L'ODORE DEL MARE...
STA' A VEDERE COME COMBAT-TONO I PIRATI!
GIÀ! AH AH AH AH AH!
WOAAAWUUN
TU... TU SEI MIO PADRE!
UOOOH!

BOOM
BASH
TUTTO CIO' E' RIDI-COLO!
WAH!
WRAT
STRAPP
BLOASH
AARGH!
FSSHH
PASH
MH?!

SE POI IL LIQUIDO E' UN ACIDO... BE', IN QUEL CASO SAREBBE MEGLIO LAVARSI SUBITO, PRIMA CHE CORRODA ANCHE LE OSSA!
PUOI SPACCARE LA MATERIA SOLIDA, MA NON QUELLA LIQUIDA! QUESTO MI HA INSEGNATO LA SAGGEZZA DEL PIRATA!
QUESTO E'... ACIDO SOLFORICO!
WRASSH WRASH
CO...
FSSSH
VI SIETE PRESI GIOCO DI KAIOU!
VUSSH
AAGH!
GRRR
E SALVIAMO KENSHIRO!
WOOAA
FORZA! FACCIAMOLA FINITA CON QUELLO!
WRASH
MALEDETTI!

WOSH
GWOUN
UHN!
AAAH!
SPLAASH
SI È BUTTATO IN ACQUA!
WAAAH!
UCCH!
AHH

TU SEI ... MIO PADRE!
P-PADRE...
WAAAH!
O-ORCA...
FINALMENTE SONO POTUTO VENIRE A PRENDERTI, FIGLIOLO!
EH EH EH...
SI'! ANDIAMO!
CAPITANO ORCA ROSSA! KAIOU E' IN ACQUA. POSSIAMO CATTURARLO SENZA PROBLEMI!
LE PREDE NON ME LE LASCIO SFUGGIRE!
IO SONO ORCA ROSSA, IL CAPITANO DEI PIRATI!
FERMATI!
NO, PADRE! ASPETTA! LUI NON E' UN UOMO QUALSIASI!
ORCA, ASPETTAMI QUI! IO VADO A FERMARE IL SUO RESPIRO!

CREPA!
OOOOH!
TLUNK
FORZA! LANCIAMO GLI ARPIONI TUTTI INSIEME!
WOSH
ZUN
MH?!

WOOSH
AAAH!
SPLASH
NEPPURE UNO DI VOI RIUSCIRÀ A SFUGGIRMI!
AH!
O...
FLAÀP
CAPITANO!
PA-PAAA'!
RATTLE

ANFANF
EH EH! MI SONO FATTO FREGARE PROPRIO ALLA FINE!
PA-DRE!
JUMP
A-ASPET-TAMI!
N-NO!
ORCA... SEI GRANDE, ADESSO...
PAPÀ... RESISTI!
PERÒ, HAI VISTO...? HO SALVATO L'UOMO CHE HA AIUTATO SIA TE CHE ME!
SEI DIVENTATO COSÌ FORTE!
E IO, ALLA FINE, TI HO RITROVATO...

QUAND'ERI PICCOLO TI TENEVO SEMPRE IN BRACCIO...
...E ADESSO MI ABBRACCI TU, VEDI?
NON PIANGERE... L'ORCA E' LA TIGRE DEI MARI, E TU SEI IL FIGLIO DELL'ORCA ROSSA!
SIGH... SIGH...
E POI E' BENE CHE I GENITORI NON SOPRAVVIVANO AI FIGLI...
IO SONO FELICE DI MORIRE PER TE!
ANF ANF ANF ANF
PIU' FORTE... ABBRACCIAMI PIU' FORTE...
GRAB
P-PA-PA'!

...SAPESSI COME SONO FELICE!
SAPESSI...
PRUSH!
PADRE!
PROPRIO ADESSO... CHE MI AVEVI RITROVATO...

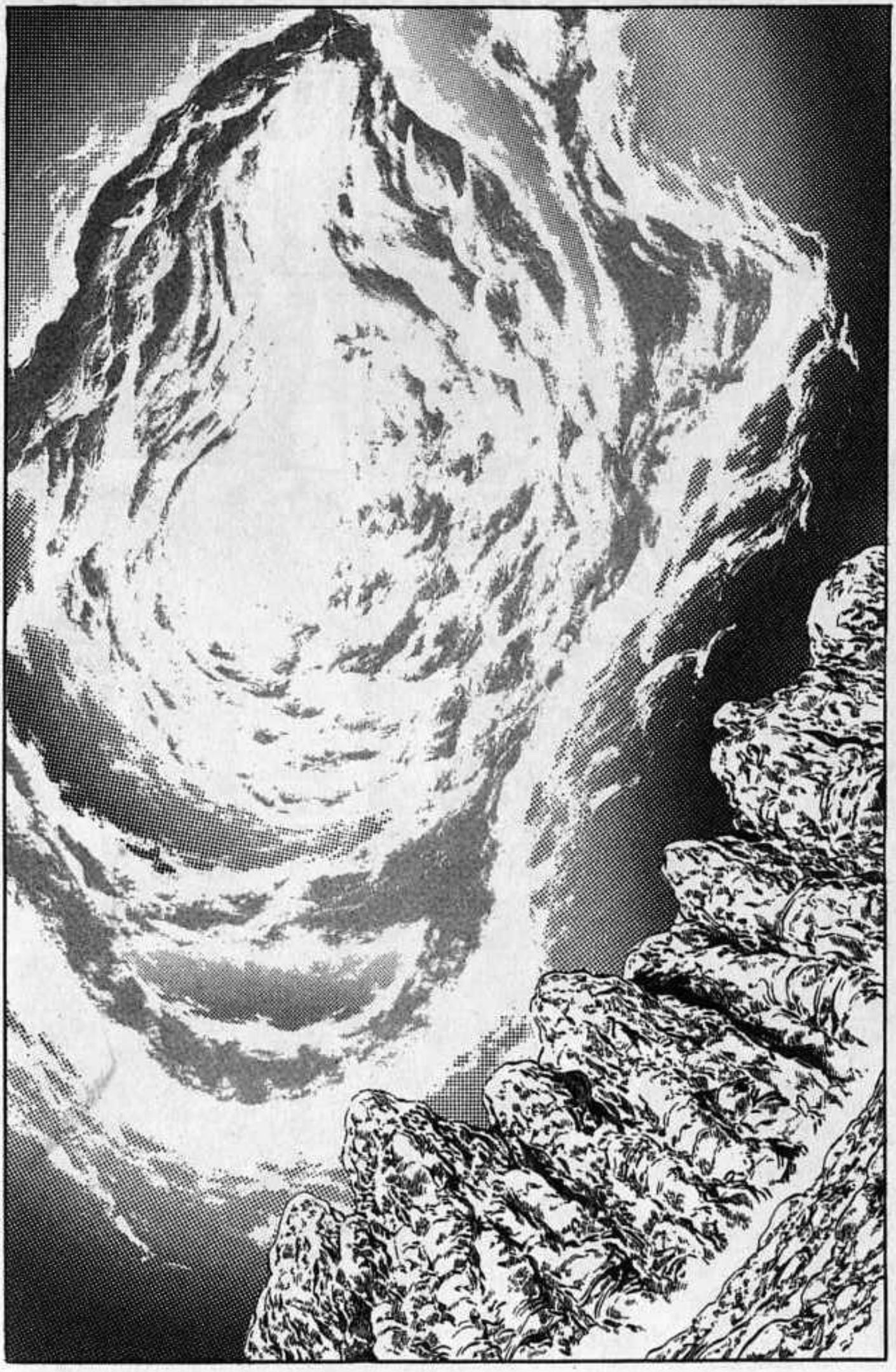

L'OMBRA NERA DI HOKUTO

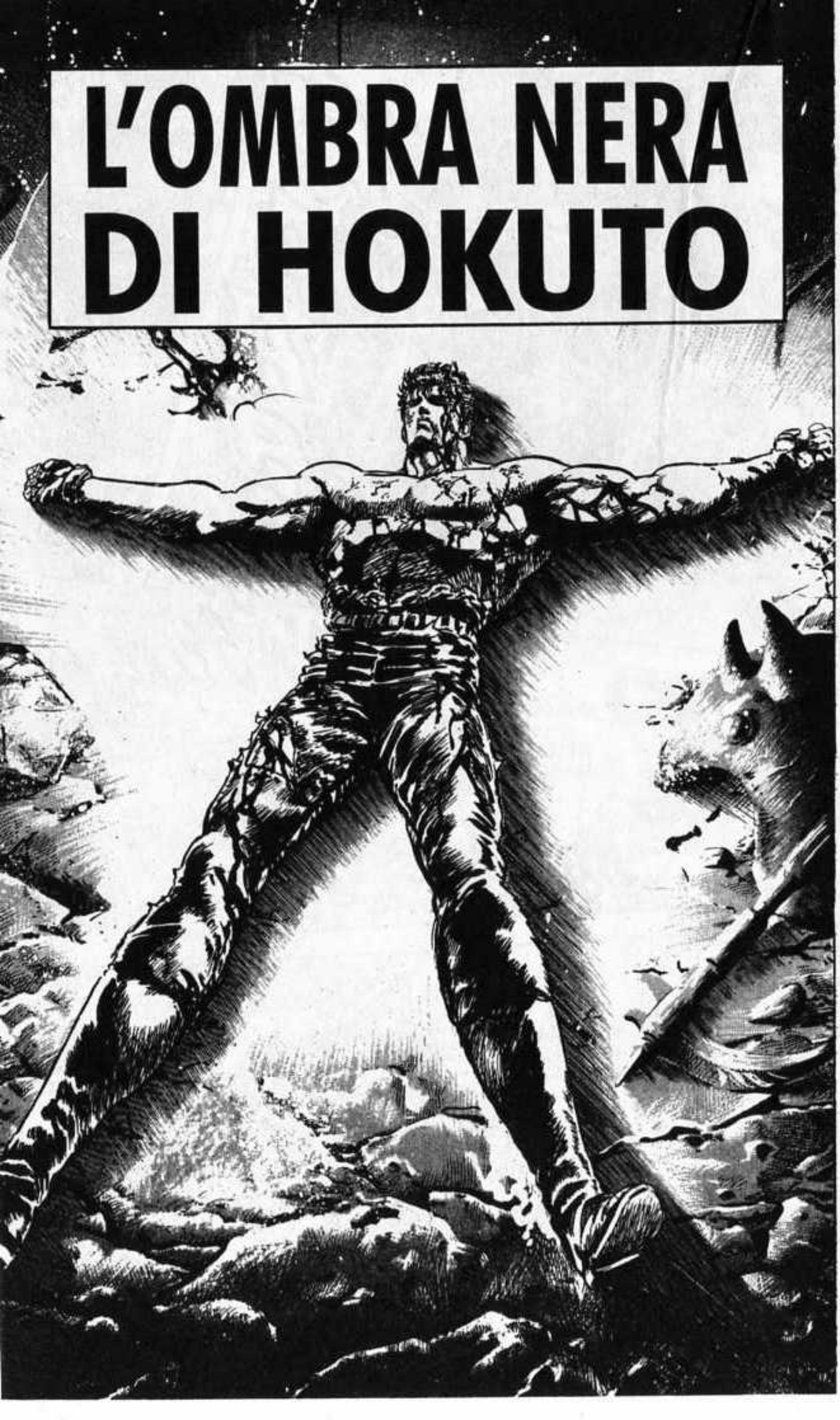

WOOOHH!
WRAAASH
SPLASH
SPLASH
SPLASH
SPLASH
AH!
F-FUG-GITE, PRE-STO!
K-KAIOU STA RITOR-NANDO!
SIGH...
NON POSSIAMO RIMANERE QUI, ORCA!
E' UN DIAVOLO! L'ACIDO SOLFORICO NON GLI HA FATTO NIENTE!

M-MA...
ORCA, FUGGI CON KENSHIRO!
ZASH
NO! NESSUNO POTRÀ FERMARE KAIOU!
SE NON VENDICHIAMO IL NOSTRO CAPITANO, INFANGHEREMO LA FAMA DEI PIRATI!
EH EH EH!
GIÀ, AL RESTO CI PENSIAMO NOI!
SOB
BASH
VA'! NON C'È ALTRA SCELTA!
WRASH
M-MI DISPIACE!
GRRR

WRAWRASH
CREPA, KAIOU!
SARESTI STATO UN BRAVO PIRATA!
IL CAPITANO AVEVA RAGIONE... HAI DAVVERO UNA BELLA FACCIA!
WOOOH!
DASH
FLASH
ZUP
AH!

BA-SH
UOOH!
RATTLE
TUMP
BOOM
GLAB!
FUOOH! STER-MINIO! MORTI! TUTTI MORTI!
SBLOPTCH

GAH!
PANT!
ANF!
ANF!
ANF!
ANF!
PANT
ANF
KENSHIRO, UN ALTRO PO' DI PAZIENZA! PIU' AVANTI DEVE ESSERCI IL CANALE CHE ESCE DAL CASTELLO!

FORZA, KENSHIRO!
NRAT
PAPÀ... IL SACRIFICIO DEI TUOI UOMINI NON ANDRÀ SPRECATO!
WOOSH
SIAMO ARRIVATI! ADESSO BASTERÀ LASCIARCI TRASPORTARE DALLA CORRENTE PER USCIRE DI QUI!
WOO-OSHH
BLUBL
BLUB
MH?!
GLOASH
GLOSH

SPLASH
NON PUO'!
NO!
AAAHH!

GUOOH
IO ODIO PIU' DI OGNI ALTRA COSA COLORO CHE HANNO IL SENSO DI UMANITA', MORALITA' E FEDELTA'
DEVI MORIRE, ORCA!
B-BASTARDO!
ANF
ANF
TUMP
BLINK
QUESTE VIRTU' NON SERVONO A NIENTE NELL'ERA DI KAIOU!
GUAH!
KPAH

RATTLE
RATTLE
THUMP
RATTLE
WAH!
COUGH
NGH...
RATTLE
NON... NON LASCERÒ CHE TU LO UCCIDA! FARÒ DI TUTTO PER PROTEGGERLO!
WRASH
PER UCCIDERE TE NON SERVIRANNO ARMI... BASTERÀ IL MIO PUGNO!
FUSSSH
MF...! SEI SOLO UNO STUPIDO!
RATTLE

AAAH!
FWOSH
TUD
OUCH!
RATTLE
GAAH!
STUMF
BUAGH
FHUN!
TUMP
SBAM
WALK

WOCK
STOCK
FLAAP
UGH...
HMM... IL TUO CORAGGIO E' DAVVERO LODEVOLE...
RATTLE
D-DAN-NAZIONE...
ANF ANF
FWWWW
PER ONORARTI, USERO' TUTTO LO SPIRITO COMBATTIVO DEMONIACO CHE HO... COSI' POTRO' SPEDIRTI ALL'INFERNO ASSIEME A KENSHIRO!

NON VOLEVO CHE ANDASSE A FINIRE COSÌ...
FWOOD
È TEMPO CHE SCOMPARIATE DEFINITIVAMENTE DA QUESTO MONDO!
FWOSH
SSH
C-CHE COSA?! IL SUO SPIRITO COMBATTIVO DEMONIACO È SPARITO!
EH?!
SSH SSH
UOHH!

AAAH!
RATTLE
RATTLE

AAAAH!
AAH!

L'ARMATURA CHE TRATTENEVA IL MIO SPIRITO COMBATTIVO DEMONIACO SI STA RESTRINGENDO!
CLUP

FUOOSH

SUP
WOOOOP

WOOOORR
OOH!
N-NON PUO` ES-SERE... E` UN'IL-LUSIONE!

RATTLE
COUGH! NON RE-SPIRO!
RATTLE
COUGH
UGH!
TUMP
AH... HANF... LO SPIRITO COMBATTIVO DEMONIACO HA PERSO LO SPAZIO IN CUI RIMANERE E S-STA PENE-TRANDO NEL MIO CORPO!
M-MALE-DIZIO-NE!
RATTLE
RATTLE
NGH!
BRASH
FUUAAH

AAAAGH!
WOOSH
WOOSH

SIGNIFICA FORSE CHE IL MIO SPIRITO COMBATTIVO DEMONIACO SI È IMPAURITO?!
C-COME MAI HO AVUTO QUELL'ALLUCINAZIONE?!
WRAASH
CO-SA?!
NON L'HO COL-PITO!
SBAM
È STATO K-KEN-SHIRO?!
ALLORA È QUESTA LA POTENZA DEL SANGUE DELLA DINASTIA PRINCIPALE DI HOKUTO?!

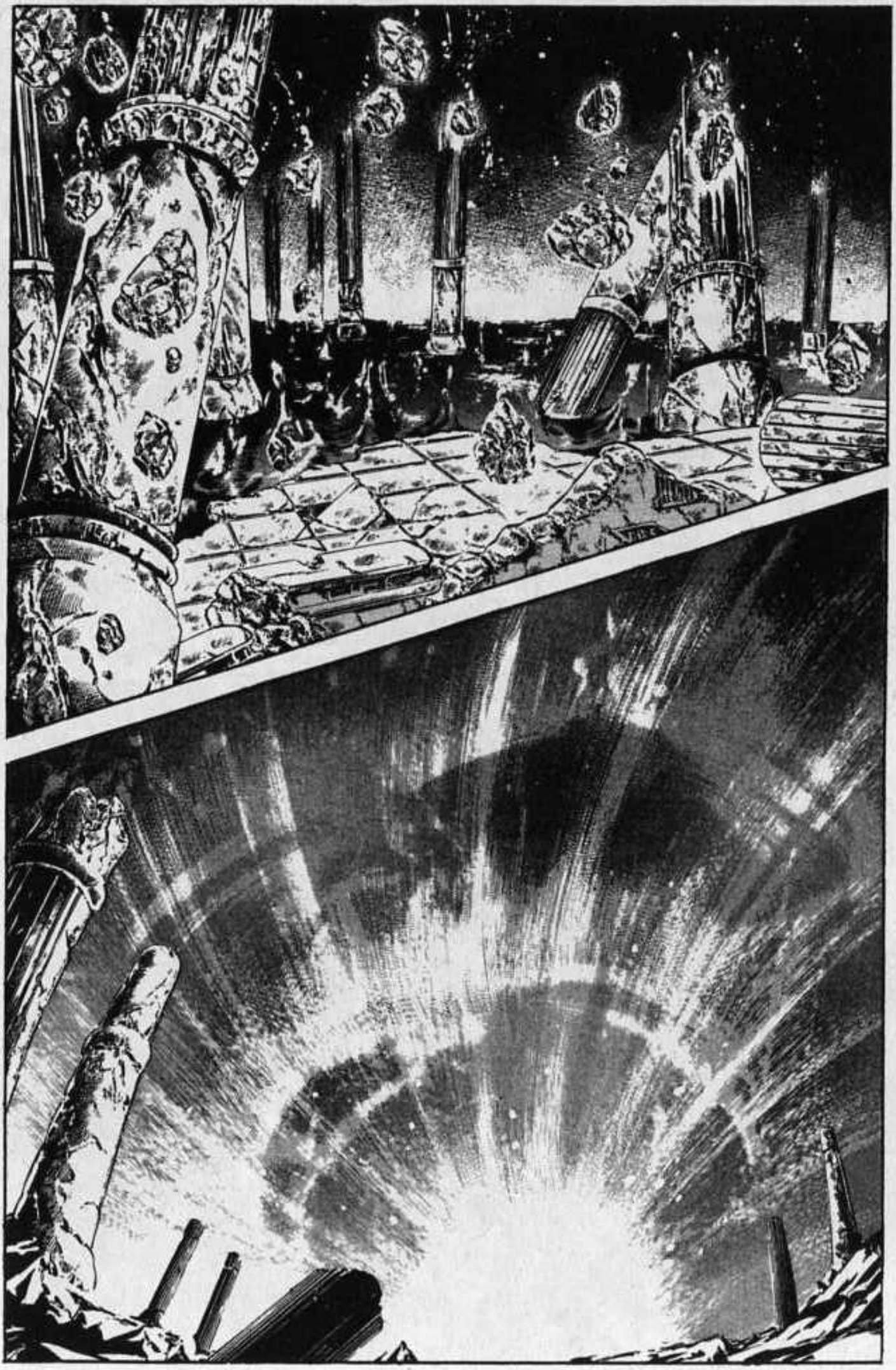

FUSSH

TUNC

FLAAP

STUMMP

SBRAM

SCONTRO ALL'ULTIMO SANGUE

A...

AGH!

GUARAAH

TAP

OH! E' BASTATO UN MISERO FRAMMENTO DI ROCCIA PER METTERE IN GINOCCHIO L'ECCELSO KAIOU!

SCONTRO ALL'ULTIMO SANGUE

ANF!
ANF!
PLOSH
PLUNF
ANF
ANF
...ED E' PROPRIO QUESTO CHE HA TERRORIZZATO L'AURA DIABOLICA DI KAIOU!
WOOSH
MI HANNO DETTO CHE L'ESSENZA DELLA DIVINA ARTE DI HOKUTO RISIEDE NELLA RABBIA ESTREMA E NELLA TRISTEZZA...
PANT
ANF
HA CONTINUATO A COMBATTERE ANCHE SE NON RIUSCIVA A MUOVERSI!

ANCHE IL MIO AMORE PER LEIA... IL DESTINO VOLEVA CHE IO RIMANESSI QUI PER INCONTRARE KENSHIRO!
WOOSH
IL DESTINO HA VOLUTO CHE IO LO INCONTRASSI...
WOOSH
BRILL
ADESSO NE SONO SICURISSIMO!
WOOOOSH
GRAB
KENSHIRO, SEI UN UOMO TERRIBILE!
QU-QUELLO E' IL SANGUE DELLA DIVINA ARTE DI HOKUTO... E' QUELLO DOTATO D'INFINITI POTERI NASCOSTI...
GWAAAH
UGH!
UH...

STUMP
ED E' PER QUESTO...
RATTLE
RATTLE
BLINK
GUOOOH
...CHE NON DOVRO' LASCIARE NEMMENO UNA GOCCIA DI SANGUE DELLA TUA DINASTIA IN QUESTO MONDO!

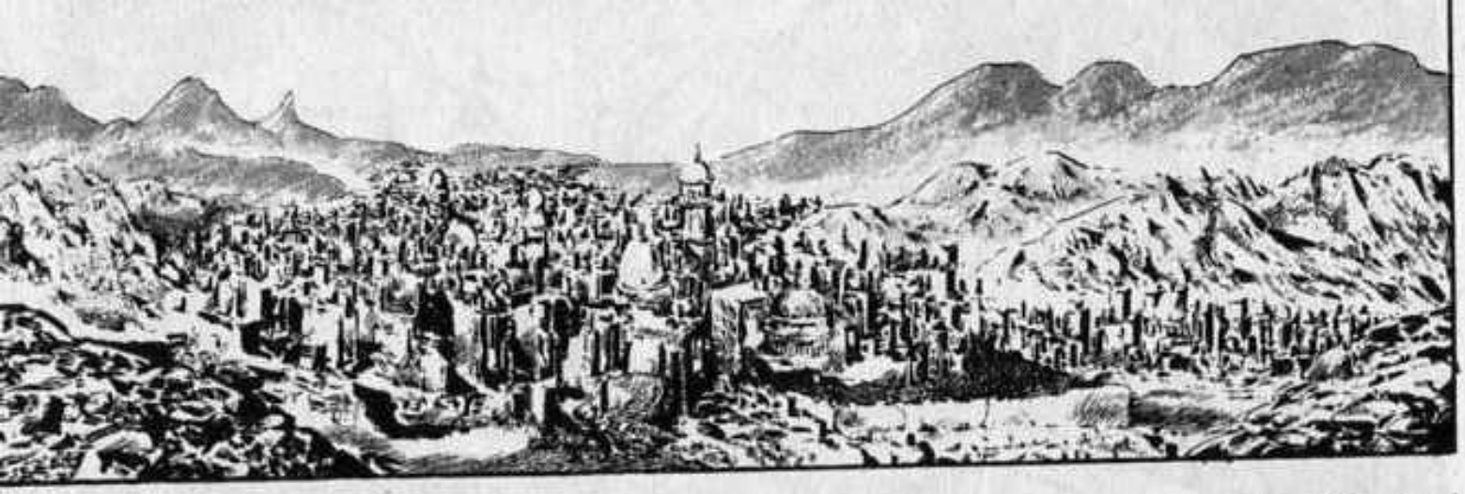

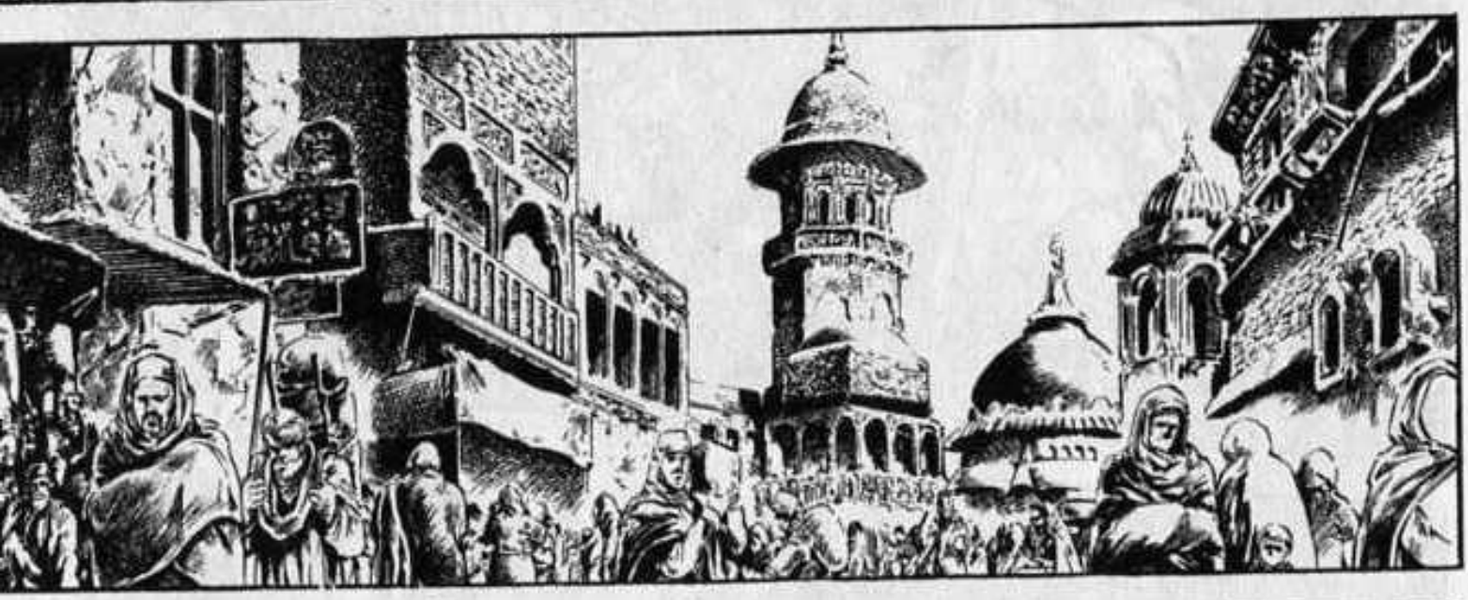

FIUUU!
STUMP
FUSH
PANT...
PANT...
BLA
BLA-
TAP
TAP
TAP
BASTERÀ RUBARE UNA MACCHINA, COSÌ POTREMO FUGGIRE...
FLAP FLAP
ADESSO CHE CI SIAMO MISCHIATI TRA LA FOLLA, NON DOBBIAMO PIÙ PREOCCUPARCI...

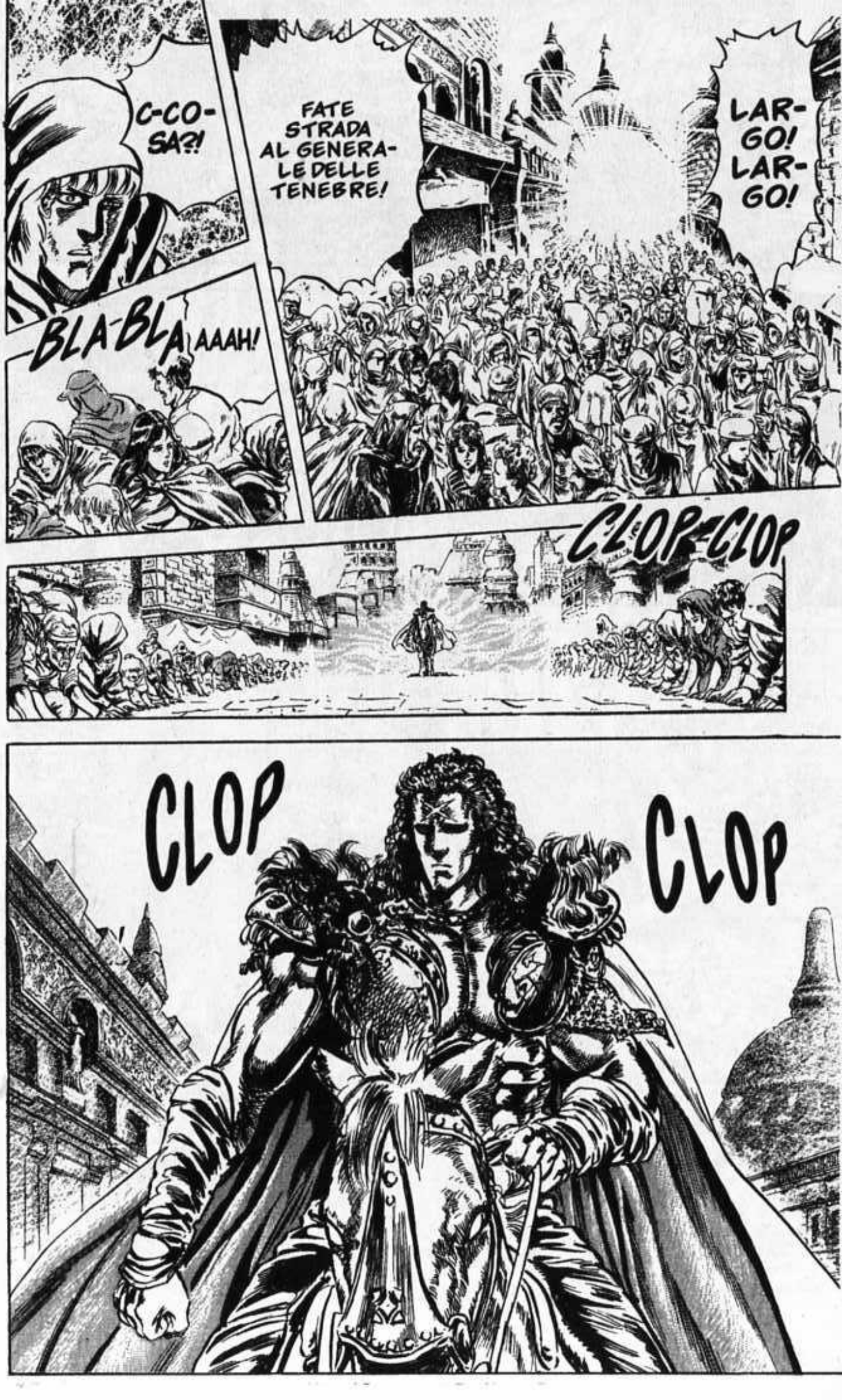
C-COSA?!
FATE STRADA AL GENERALE DELLE TENEBRE!
LARGO! LARGO!
BLA BLA AAAH!
CLOP-CLOP
CLOP
CLOP

HYOU!
SWISH
OOOH...
FLIP
GIU'!

CLOP

CLOP

CLOP
CE LA FAREMO!
NON SI ACCORGERA' DI NOI!

CLOP
CLOP
CLOP
CLOP
TAP
CLUMP
S...
...SIAMO SALVI!
WUSH

FUUUU
UH!
GASP
ZASH
FUSH
IIIH!
IO SONO SOLO UN REIETTO SENZA NOME!
ECCELSO GENERALE...
CHI SEI?
SENTO ODORE DI SANGUE!

...
NON HAI GLI OCCHI SPENTI DEL REIETTO! SONO VIVI E BRILLANTI!
UMPH... BUGIARDO!
CHI TI SEI CARICATO SULLE SPALLE?
THUMP
SPAMM
NO!

UN REIETTO FERITO, COME VEDETE...
E' COSÌ STANCO CHE NON RIESCE A MUOVERSI!
PER FAVORE, CI LASCI ANDARE...

IO CI SONO NATO CON QUESTI OCCHI!
RATTLE
HO CAPITO...
MA COME MI SPIEGHI CHE I TUOI OCCHI NON SONO AFFATTO QUELLI DI UN REIETTO?!
SE PROPRIO VI TURBANO...
SPLUT
...ME NE PRIVERO'!
SEW

YAGH!
EH?!
PLK
SPLOSH

NON VE NE BASTA UNO?!

FUSH
ALLORA SACRIFICHERO' ANCHE L'ALTRO!
ADESSO BASTA!
GRAB
TUP
...E' TUTTO!
LUI E'...
TI CHIEDO SOLO UNA COSA... CHE COSA RAPPRESENTA PER TE QUELL'UOMO CHE HAI SULLE SPALLE?
...

...DEV'ESSERE UN TIPO DAVVERO SPECIALE!
VISTO CHE ARRIVA A FAR DICHIARARE UNA COSA DEL GENERE A UN UOMO...
E' TUTTO PER TE?!
...ANCHE SE IL MIO CORPO VERRA' FATTO A PEZZI!
LUI E' TUTTO PER ME, E DEVO PROTEGGERLO...
ABBI CURA DI LUI!
STAP
CLOP CLOP
GRAZIE...
SI!
HYOU E' DIVERSO DA KAIOU! QU-QUESTO SAREBBE IL SANGUE DELLA DINASTIA PRINCIPALE DI HOKUTO?!
E' D-DIVERSO...

AH!
CLING
MH... QUANDO RACCONTERO' A KAIOU QUELLO CHE E' SUCCESSO, CERTAMENTE SI BEFFERA' DEL MIO CUORE TENERO...
FLASH
ANCORA QUELLA LUCE!
VEDO... VEDO CHIARAMENTE IL VOLTO DI QUELL'UOMO... PERCHE'?

SWISH
IL SUO VISO E LA LUCE SI SONO SOVRAP-POSTI!
WRASH

QU-QUELL'UO-MO È RIMASTO INCISO NELLA MIA MEMORIA!
KEN IL GUERRIERO 21 - CONTINUA

KEN KELLY Art Gallery

KEN

Art Gallery